DEKV-Landkarte Diakonische geburtshilfliche Versorgung

Geburtsklinik | Perinatalzentrum | Hebammengeleiteter Kreißsaal

P1 Perinatalzentrum Level 1: Höchster Spezialisierungsgrad / z.B. Geburt vor SSW 29

P2 Perinatalzentrum Level 2: z.B. Geburt ab SSW 29 aber vor SSW 32

P3 Perinataler Schwerpunkt: z.B. Geburt ab SSW 32 aber vor SSW 36

Evangelische Geburtshilfe in Deutschland:

Baden-Württemberg
- Freiburg
- Heidelberg
- Karlsruhe
- Mannheim
- Pforzheim
- P1 Schwäbisch Hall

Berlin
- Berlin
- P1 Berlin
- P3 Berlin

Brandenburg
- P3 Bernau
- P3 Ludwigsfelde
- P3 Rüdersdorf

Bremen
- Bremen

Hamburg
- Hamburg (3x)
- P2 Hamburg

Hessen
- Frankfurt a. M.
- Kassel

Mecklenburg-Vorpommern
- P3 Hagenow
- P1 Neubrandenburg

Niedersachsen
- Braunschweig
- Göttingen (2x)
- P1 Hannover (2x)
- Holzminden
- Obernkirchen
- Oldenburg
- P1 Osnabrück
- P2 Rotenburg a. d. Wümme

Nordrhein-Westfalen
- Aachen
- Bergisch Gladbach
- P1 Bielefeld
- Bochum
- Bonn
- Duisburg
- P1 Düsseldorf
- P1 Düsseldorf
- P1 Hagen
- P1 Hamm
- P3 Iserlohn
- Köln (2x)
- P1 Lippstadt
- Mettmann
- P1 Moers
- Mönchengladbach
- Mülheim a.d. Ruhr
- P1 Oberhausen
- Paderborn
- P1 Siegen
- Wuppertal

Rheinland-Pfalz
- P1 Bad Kreuznach
- P1 Koblenz
- P3 Mayen
- Simmern
- P1 Speyer

Sachsen
- P3 Dresden

Sachsen-Anhalt
- P3 Lutherstadt Wittenberg
- Stendal

Schleswig-Holstein
- P1 Flensburg
- Geesthacht

Thüringen
- P2 Eisenach
- P2 Weimar

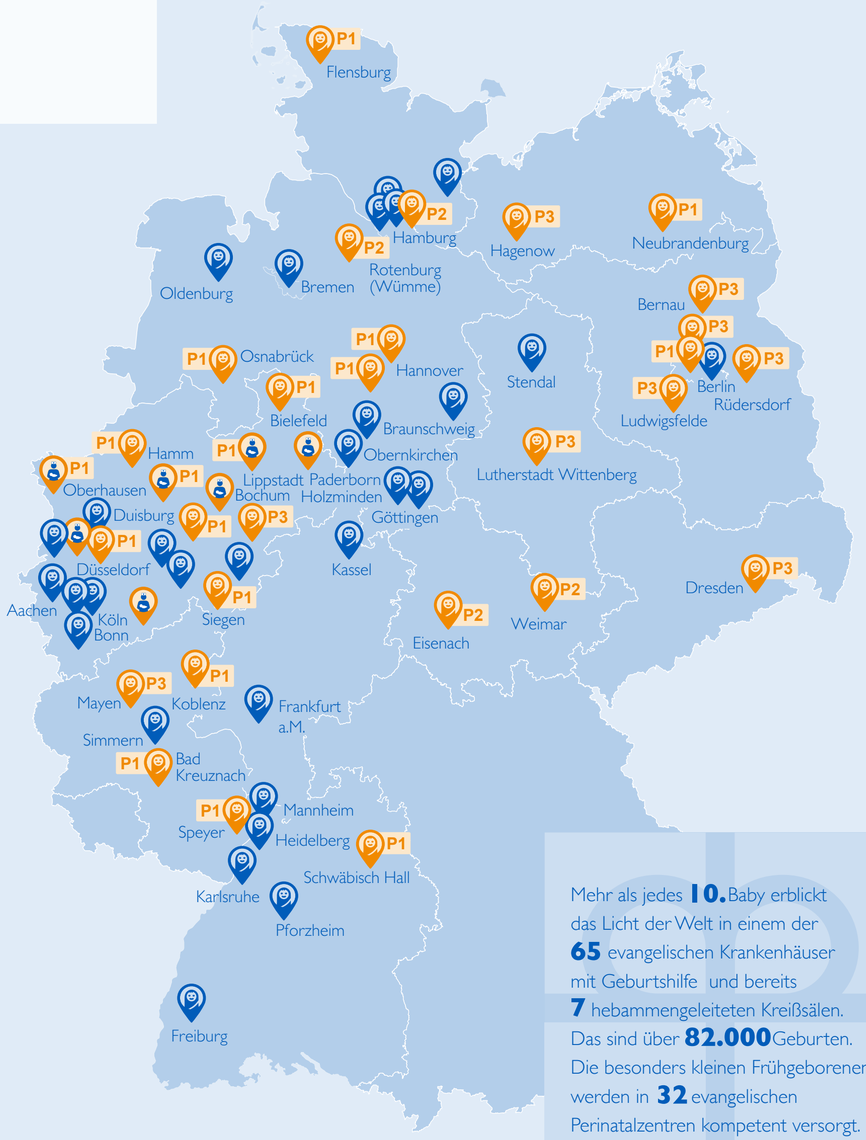

Mehr als jedes **10.** Baby erblickt das Licht der Welt in einem der **65** evangelischen Krankenhäuser mit Geburtshilfe und bereits **7** hebammengeleiteten Kreißsälen. Das sind über **82.000** Geburten. Die besonders kleinen Frühgeborenen werden in **32** evangelischen Perinatalzentren kompetent versorgt.

Stand Januar 2022, v. 01/22